



**¡Llegaron las vacaciones!**

**¡Disfrute de su experiencia en GHR Rentals!**





## **Le damos la bienvenida a su alojamiento...**

Esperamos que a su llegada haya encontrado el apartamento a su gusto.

Desde GHR Rentals hemos preparado y equipado la vivienda para que su estancia sea lo más satisfactoria posible.

En esta guía encontrará toda la información que pueda llegar a necesitar sobre la vivienda en sí y sus servicios más cercanos.

Hemos creado este dossier por si necesitan información turística sobre la zona, algunas recomendaciones sobre qué hacer mientras estén por aquí y en caso de necesidad, hemos incluido los contactos para asistencia médica o emergencias. También encontrará los datos de contacto de GHR Rentals.

Quedamos a su disposición y les deseamos una feliz e inolvidable experiencia.

***Siéntanse como en casa...***

## Números Útiles y Emergencias:



Farmacia Aycart 24H:  
C. Fuente Nueva, 3, 11203 Algeciras,  
Cádiz **+34 956 66 28 51**

Farmacia 357 24 Horas Algeciras:  
Av. Virgen de la Palma, 18, 11203  
Algeciras, Cádiz **+34 956 65 66 41**



Clínica COOLDENT - Dr. Álvaro Colomer:  
Centro Comercial Puerta, Av. Virgen de la  
Palma, 11203 Algeciras, Cádiz  
**+34 956 63 74 75**



Centro Salud Público Algeciras Camilo  
Menéndez Tolosa:  
Pl. de la Mujer, s/n, 11201 Algeciras, Cádiz  
**+34 956 02 63 06**

Centro Médico Privado Quirónsalud  
Algeciras:  
Pl. Andalucía, 1, 11202 Algeciras, Cádiz  
**+34 956 79 83 50**



Radio Taxi Algeciras:  
**+34 956 60 60 60**



Policía Nacional

**091**



Policía Local

**956 66 01 55**



Guardia Civil

**092**



Ambulancia

**061**



Bomberos

**080**

**GHR RENTALS**

Teléfonos Atención al Cliente:  
**+34 663 83 70 21 / +34 649 71 41 46**  
[reservas@ghrrentals.com](mailto:reservas@ghrrentals.com)





## INFORMACIÓN DE LA VIVIENDA

### **Limpieza**

En el precio de su reserva está incluido el servicio de limpieza y preparación de la vivienda antes de su llegada. Si necesita alguna limpieza extra no dude en ponerse en contacto con nosotros, pueden disponer de ella por un coste adicional.

### **Cunas y Tronas**

No dude en comunicarse con nosotros si necesita una trona o una cuna. Este servicio será posible bajo disponibilidad y por un coste adicional.

### **Electrodomésticos**

Si quiere hacer uso de algún electrodoméstico por favor recuerde que dispone de las instrucciones dentro del apartamento. En caso de necesidad puede contactar con nosotros para cualquier explicación adicional

### **Wifi**

Por norma general encontrará la red y la contraseña a la que conectarse debajo del Router de su Apartamento. Si necesitara de cualquier tipo de información adicional no dude en contactar con nosotros.

### **Aire Acondicionado**

Le recomendamos encarecidamente que obre en favor del medioambiente y tenga en cuenta las recomendaciones gubernamentales. Es de fundamental importancia mantener cerradas puertas y ventanas durante el uso de la climatización y mantener la temperatura en una franja comprendida entre 21º y 22º grados centígrados.



### **Llegada**

Su alojamiento estará disponible a partir de la 16:00 horas del día de su llegada hasta las 20:00 horas. Todas llegadas entre las 20:00 y las 24:00 horas están sujetas a disponibilidad y suponen un coste adicional de 24.20€.

Todas llegadas después de las 24:00 hora están sujetas a disponibilidad y supone un suplemento adicional de 48.40€

Si al acceder a la propiedad notara algo diferente al habitual rogamos nos informe a la llegada, de lo contrario se le atribuirá la responsabilidad de los desperfectos causados.

### **Salidas**

Los Alojamientos deberán ser desalojados el mismo día de la salida antes de las 11.00 horas. Si desea salir más tarde por favor póngase en contacto con nosotros y dependiendo de la disponibilidad podremos ofrecerle alguna opción.

Rogamos que antes de su salida, se asegure de que las ventanas estén correctamente cerradas y de que tanto el aire acondicionado como las luces y demás electrodomésticos estén apagados. Por favor deje las llaves encima de la mesa y cierre la puerta al salir. Recuerde tirar la basura en los contenedores designados

### **Ruidos**

Le recordamos que su alojamiento se encuentra en una urbanización privada cuya comunidad de vecinos establece normas que han de ser respetadas. Por lo tanto, le recordamos que entre las 22:00 horas y las 08:00 horas debe de evitar ruidos molestos incluyendo TV con un volumen alto, música en las terrazas, desplazamiento de muebles u otros objetos pesados, golpear puertas y comunicarse con un tono de voz inadecuado.

### **Lavandería**

Le recordamos que está absolutamente prohibido tender traje de baños, toallas, ropa de cama y vestuario colgando de los balcones/terrazas. Para el secado de la ropa, dispone usted de un tendedero.

### **Basura**

Rogamos que, en medida de lo posible, recicle los residuos depositándolos en los contenedores designados actuando en favor del medio ambiente.



## Descubrimos Algeciras:

Ciudad de tradición marinera, moderna y cosmopolita, es cuna del guitarrista flamenco Paco de Lucía. De gran riqueza botánica y faunística es el paraje de la Garganta o "canuto" del río de la Miel del parque natural de los Alcornocales, con la cascada de La Chorrera, molinos, o restos de calzada que se usaban como atajos para atravesar la sierra desde la Edad Media.

Buena parte de los atractivos turísticos de Algeciras lo constituyen sus playas, entre las que destacan la del Rinconcillo que, situada en el interior de la Bahía a tres kilómetros del casco urbano, se extiende hasta la desembocadura del río Palmones; la de San García y Getares, a cuatro kilómetros de la ciudad en dirección al faro de Punta Carnero. De hecho, resulta muy interesante la visita a la ensenada de Getares, valioso entorno natural y paisajístico constituido por unos atractivos acantilados y una espléndida playa, formada por los aportes del río Pícaro y los arroyos Marchenilla y del Lobo. La plaza Alta y el mercado de abastos son el centro social de la ciudad. La plaza Alta alberga importantes monumentos como la iglesia parroquial de Nuestra Señora de la Palma y la pequeña capilla de Nuestra Señora de Europa.

El clima en Algeciras es cálido y templado. La temperatura media anual es 17.3 °C y las precipitaciones tienen un promedio de 434 mm.

El hemisferio norte es el hogar de Algeciras. El verano se inicia a finales de junio y finaliza en septiembre. Los meses de verano son: junio, julio, agosto, septiembre. Las mejores fechas para visitar son junio, julio, agosto, septiembre.

Algeciras cuenta con una amplia red de autobuses que conecta el municipio con las localidades cercanas, en el siguiente enlace pueden consultar las líneas de buses y los horarios:

<https://www.algeciras.es/bus>

Para viajar fuera de Algeciras, en la web de la compañía de bus Portillo encontrará la información sobre recorridos concretos de las líneas (Ronda, Aeropuerto de Málaga, Málaga Centro...etc.), tarifas y otros detalles en:

[www.avanzabus.com](http://www.avanzabus.com)

Teléfono de Atención al Cliente: 902 450 550 / 952 76 44 00/ 902 143 144

Correo Electrónico: [informacion@ctsa-portillo.com](mailto:informacion@ctsa-portillo.com)



## Sobre nuestro alojamiento...

Este apartamento se encuentra perfectamente situado a escasos metros del casco histórico de Algeciras.

A menos de 15 minutos del alojamiento se encuentran las playas de Getares y de El Rinconcillo, las más conocidas en esta ciudad.

En tan sólo 3 minutos andando podemos llegar al centro de la ciudad de Algeciras. Esta es la segunda ciudad más grande de la provincia de Cádiz con 125.000 habitantes. Entre sus atractivos podemos destacar la Plaza Alta, la bonita Iglesia de Nuestra Señora de la Palma, y las ruinas Meriníes. Cabe mencionar también el Parque María Cristina, en pleno centro urbano a escasos metros de nuestro apartamento.

En el frente litoral de Algeciras pueden diferenciarse dos zonas. El área del estrecho, desde los límites con el término municipal de Tarifa hasta la playa de Getares, posee zonas alternas de acantilados sin urbanizar y calas de pequeño tamaño, donde destacan los accidentes geográficos de punta Carnero, punta del Fraile o punta Acebuche.

### Distancias a puntos de interés:

- Centro de Algeciras : 3 minutos andando – 250 m
- La Alcaidesa Golf : 20 minutos en coche – 21 km
- Playa de Getares: 9 minutos en coche – 4.5 km
- Playa de El Rinconcillo : 10 minutos en coche – 4.1 km
- Tarifa: 21 minutos en coche – 21 km
- Centro comercial Puerta Europa : 5 minutos en coche – 1.7 km
- Málaga (Calle Larios) : 1h33 minutos en coche – 139 km
- Aeropuerto de Malaga (AGP) : 1h24 minutos en coche – 132 km

## Actividades que se pueden realizar en la zona...

- **Selwo Aventura:**

Zoo natural al aire libre con Safari

Autovía del Mediterráneo, Km. 162, 5, 29680 Estepona, Málaga

952 57 77 73



- **Aventura Amazonia:**

Parque, tirolesa y circuitos de aventura

Av. Valeriano Rodríguez, 2, 29604 Marbella, Málaga

952 83 55 05



- **Mariposario de Benalmádena:**

Centro dedicado a las mariposas ubicado en un templo tailandés

Autovía del Mediterráneo A7, C. Muerdago, s/n, Salida 217, 29639 Benalmádena, Málaga

951 21 11 96





- **Bioparc Fuengirola:**

Parque dedicado íntegramente a la conservación de especies tropicales principalmente de Asia, África y las islas del Indo-Pacífico

C. Camilo José Cela, 6, y 8, 29640 Fuengirola, Málaga 952 66 63 01



- **Selwo Marina:**

Parque de fauna acuática y delfinario

Parque de la Paloma, s/n, 29630 Benalmádena, Málaga

952 57 77 73



- **Parque de la Constitución:**

Lugar tranquilo y ajardinado con anfiteatro para conciertos, teatro, observatorio, parque y cafetería

Av. Arias Maldonado, 14, 29602 Marbella, Málaga

952 76 11 43



- **Dunas de Artola:**

Sistema de dunas fósiles y móviles que conforman un enclave natural en la costa este del municipio de Marbella

29604 Marbella, Málaga



- **Puerto Banús:**

Puerto deportivo de gran lujo, de los más importantes del mundo en el que se pueden encontrar las tiendas más lujosas



- **La Cañada Shopping Center:**

Centro comercial cubierto con una arquitectura moderna, tiendas y restaurantes diversos, y cine  
C. Ojén, S/N, 29600 Marbella, Málaga  
952 86 01 42



- **El Orquidario de Estepona:**

Moderno jardín botánico con orquídeas y otras flores, además de una cascada, bajo tres cúpulas de cristal  
C. Terraza, 86, 29680 Estepona, Málaga  
951 51 70 74



**Por favor, deposite su basura antes de su salida, aquí encontrará los contenedores más cercanos**

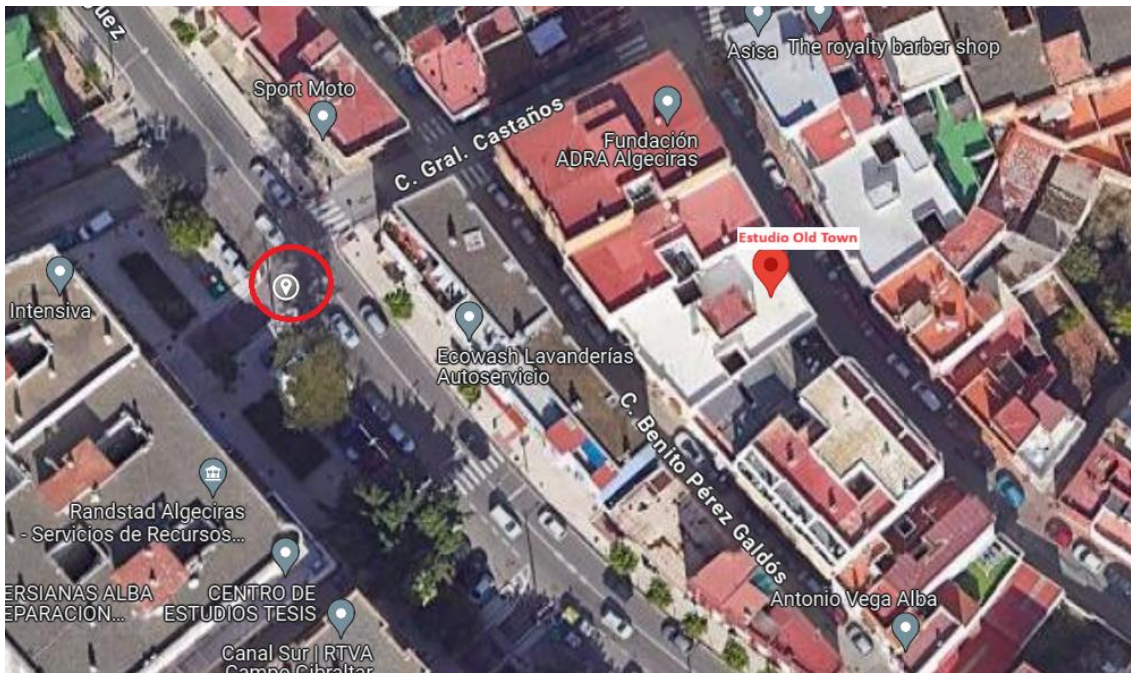



## Sede de los Consulados de la provincia de Málaga:

### **ALEMANIA**

C/ Mauricio Moro Pareto, 2, 5ª Planta. 29006 Málaga  
Tel: 952 36 39 58

### **ARABIA SAUDÍ**

C/ Mauricio Moro Pareto, 2. 2ª Planta, Bloque Sur. Edif. Eurocom  
29006 Málaga  
Tel: 952 31 03 58 / 952 32 44 97

### **ARMENIA**

Calle Teseo 12,  
29010 Málaga  
Tel: 667 871 778

### **AUSTRIA**

Alameda de Colón, 26 2º izq.  
29001 Málaga  
Tel: 646 06 09 72

### **BÉLGICA**

Avda. Ricardo Soriano, 20 – 3/C  
Marbella 29601  
Tel: 951 516 019

### **BRASIL**

Plaza de la Malagueta, 2.  
Planta 1ª, Ofic.9 Edif. Horizonte  
29016 Málaga  
Tel: 952 21 10 69

### **CABO VERDE**

C/ Marqués de Larios, 4 29005 Málaga  
Tel: 952 34 76 77

### **CANADÁ**

Edificio Horizonte  
Plaza de la Malagueta, 2 - 29016 Málaga  
Tel: 952 22 33 46

### **CHILE**

Calle Angel nº 1, 1º -A  
29008 Málaga  
Tel: 952 211 414

### **COSTA DE MARFIL**

Tel: +34 648 912 794

[www.ghrrentals.com](http://www.ghrrentals.com)

### **COSTA RICA**

C/ Victoria, nº 23 Bajo  
29012 Málaga

### **DINAMARCA**

C/ Córdoba, 6, 404  
29001 Málaga  
Tel: 952 211 797

### **ECUADOR**

C/ Compositor Lehmborg Ruiz nº 10. Edificio Galaxia  
2ªPlanta – Local 10 – 29007 Málaga  
Tel: 952 06 29 59/952 21 83 97

### **ESLOVAQUIA**

C/ Flauta Mágica nº22  
29006 Málaga  
Tel: 952 223 310

### **ESTADOS UNIDOS**

Avda. Juan Gómez Juanito, 8. 1ª C  
29640 Fuengirola  
Tel: 952 47 48 91

### **FINLANDIA**

C/ Córdoba 6, 4-401  
29001 Málaga  
Tel: 952 21 24 35

### **FILIPINAS**

C/ Marín García, 5 -6º pta7  
29005 Málaga  
Tel: 952 771 850

### **FRANCIA**

C/Salvago, 2. 4º 1 – 29005 Málaga.  
Tel: 600 751 029

### **GUINEA-BISSAU**

Paseo Cerrado Calderón 18, 1º planta 29018 Málaga  
Tel: 952 026 101

### **HAITI**

Paseo de Miramar, 35 4º A 29016 Málaga  
Tel: 91 575 26 24

**HUNGRÍA**

C/Huéscar Nº2, 3-G – 29007 Málaga

Tel: 951 271 672

**IRLANDA**

Galerías Santa Mónica

Avda. de los Boliches nº 15

29640 Fuengirola

Tel: 952 47 51 08 / 952 47 51 12

**ISLANDIA**

Edificio Ronda 1, 3B

Paseo Marítimo Rey de España, 91

29640 Fuengirola

Tel: 952 66 12 00

**ISRAEL**

La Alcazaba 2641

Ctra. Malaga -Cadiz Km. 175

29660 Marbella

Tel: 952 85 93 95

**ITALIA**

Alameda Principal 35,

1º izquierda 29001 Málaga.

Tel: 952 36 55 93

**KAZAJISTÁN**

C/ Marcos Obregón, 5 planta baja 1B 29016 Málaga

Tel: 639 36 33 01

**LETONIA**

C.C. Centro Plaza 1ª planta nº 12-14 29660 Nueva Andalucía

Marbella (Málaga)

Tel: 952 81 00 00

**LUXEMBURGO**

Jardines de Sierra Blanca I, Bajo H

29602 Marbella (Málaga)

Tel: 952 86 84 56

**MARRUECOS**

Urbanización Los Capanes del Golf

Las Brisas A-1

29679 Benahavis

Tel: 951 27 28 62

**MOLDAVIA**

Avda Velazquez 296 (cruce aeropuerto)

29004 Malaga

Tel: 667 526 764

**MÓNACO**

Arquitecto Blanco Soler, 6, 1A

29005 Málaga

Tel: 952 21 51 44

**NORUEGA**

Avda. de Los Boliches 60, 29640 Fuengirola

Tel: 952 667955

**PAÍSES BAJOS**

Tel: 913 53 75 00

**PANAMÁ**

Camino San Rafael, 34

29006 Málaga

Tel: 952 358 615

**PARAGUAY**

C/ Manuel Agustín Heredia

nº14, 1º D, 29001 Málaga

Tel: 952 04 17 29

**PERÚ**

C/ Marbella nº7

29640 Fuengirola

Tel: 952 58 46 05

**POLONIA**

Avda. Ortega y Gasset, 112

29006 Málaga

Tel: 952 003 844

**PORTUGAL**

C/ Cañizares, 15, 1izq

29002 Málaga

Tel: 952 34 76 77

**REINO UNIDO**

C/ Mauricio Pareto, 2

Edificio Eurocom

29006 Málaga

Tel: 952 352 300

**REP. CHECA**

Avenida Ricardo Soriano 22, Ofic 3-6

29601 Marbella

Tel: 952 76 41 81

**REP. DOMINICANA**

Avda. Cánovas del Castillo 4 1º

29016 Málaga

Tel: 952 22 03 83

**RUMANIA**

Paseo Marítimo Pablo Ruiz Picasso, 2

29016 Málaga

Tel: 653 850 897

**SENEGAL**

C/ Danza Invisible 2, 1º B

29620 Torremolinos

Tel: 952 38 36 53

**SUECIA**

C/ Córdoba, 6 Oficina 501

29001 Málaga

Tel: 952 60 43 83

**SUIZA**

Apartado de Correos 7

29080 Málaga

**TURQUÍA**

C/ Bolsa 1, 1ª planta

29005 Málaga

Tel: 952 765 000

**UCRANIA**

C/ Maestranza, 23 1º derecha

29016 Málaga

Tel: 952 22 06 15

**URUGUAY**

C/ Octavio Picón, 24

29017 Málaga

Tel: 952 20 06 33